www.jacquesmaximin2018.com

# LA GAZETTE

le journal de Génération Maximin

n°10

*ne pas jeter sur la voie publique* www.jacquesmaximin2018.com *imprimeries Les Toqués du Cochonnet*

édition 2021 Génération Maximin publié le lundi 20 septembre 2021 0.00 €

## À LA UNE

**Le 27 septembre**
**n'a jamais été aussi près !**

**N'oubliez pas**
**vos vestes de cuisine !**
*Merci.*
les Toqués sans veste
c'est un peu dommage
et avec la veste sur les photos
ça en jette quand même !...

PENSEZ à nous envoyer un
mail si vous êtes juste visiteur :
petanquedestoques@gmail.com

toutes les infos, tous les détails : http://jacquesmaximin2018.com/JM2018petanque_2021.html

# LE MUR 2021 DES PARTENAIRES

> à télécharger en grand format
sur notre site internet dans la page de l'édition 2021 :
**http://jacquesmaximin2018.com/JM2018petanque_2021.html**

## MERCI ! à toutes et tous,
## BÉNÉVOLES, PARTENAIRES ET EXPOSANTS.

# PARTENAIRES DEPUIS 2019

## en détail & par ordre alphabétique :

Parce ce que sans eux LA PÉTANQUE DES TOQUÉS n'aurait pas pu exister,
nous avons souhaité mettre un coup de projecteur sur ces **PARTENAIRES HISTORIQUES** où le mot « **PARTENAIRE** » prend tout son sens et bien plus encore avec eux, car il y a le fond, la forme et l'état d'esprit. Tous fidèles à nos valeurs.

C'est pourquoi nous avons créé ce logo « **partenaire depuis 2019** ».

**LES PARTENAIRES HISTORIQUES**

**ANTIBES JUAN LES PINS**
**ARTISTE PAPALIA**
**ARTISTE DIDIER SABA**
**ARTISTE SHAGMAC**
**BALICCO**
**BRASSERIE DU COMTÉ**
**CAROLI COM**
**CASH FRUITS**
**CATHERINE CERRUTI CONSEILS**
**CLÉMENT DESIGN**
**CLUB DE PÉTANQUE DE LA PINÈDE**
**FACTICE DÉCOR**
**FMB**
**FORICHER LES MOULINS**
**KA3 / KATROIS**
**LA CAMBUSE**
**LE PAIN JPV**
**LES ARCADES / HÔTEL-RESTAURANT**
**MALONGO**
**METRO**
**NOVOTEL MONTE-CARLO / AZZURRA KITCHEN**
**OBUT VALLAURIS**
**PAINS & TRADITIONS**
**POM**
**SCFR**
**SOCCA CHIPS**
**SVP SPECTACLES**
**UNION ARTISANS PÂTISSIERS CHOCOLATIERS GLACIERS des Alpes Maritimes**

# PARTENAIRES & EXPOSANTS 2021

en détail & par ordre alphabétique :

## LES PARTENAIRES FIDÈLES

**ATMOSPHÈRE SUD**
**EBH**
**ECHR**
**JORDENEN**
**LA FROMAGÉE JEAN-YVES BORDIER**
**MACIF**
**MAMO - MICHELANGELO**
**OFFICE DU TOURISME D'ANTIBES**
**RICARD**
**SODIMATS**

**Nos photographes officiels :**
**EMMANUELLE DELTEIL**
**&**
**CHRISTOPHE GIRAUDEAU**

## LES « BLEUS »

(LES NOUVEAUX PARTENAIRES)

**ARTISTE Mr ONE TEAS**
(qui a personnalisé notre Chef Toqué cette année)

**ÉRIC PRIMEUR**

**FÉDÉRATION DES MAÎTRES-BOULANGERS Et BOULANGERS-PÂTISSIERS des Alpes-Maritimes**

**PEUGEOT – GROUPE CHOPARD**

## LES EXPOSANTS

**ARDOINO**
**CAFFE COSTADORO**
**CHAMPAGNE VIGNON PÈRE ET FILS**
**D.A.B.**
**DAQI PANISSES DE NICE**
**FADA BIÈRES DE PROVENCE**
**MAISON FERRONI**
**GILARDI**
**GRÉTA TOURISME HÔTELLERIE**
**IMPÉRIA PIZZA**
**LA BARGEMONE**
**LE BORVO**
**LE PONT CAUCASIEN – VINS GÉORGIENS**
**LES ÉTOILES DE MOUGINS**
**MAURO**
**MISKI**
**MOUNT MAYON**
**SOCCA REGINA**
**SYMBEEOSE**
**TABLE ET CUISINE PRO**
**ZK CHOCOLATIER**

LES FONDS RÉCOLTÉS DIRECTEMENT POUR L'ASSOCIATION

# TROIS INGRÉDIENTS MIS EN PLACE

UN MOT SUR L'ASSOCIATION MISE EN LUMIÈRE CETTE ANNÉE

PILAUTIS 06

association dédiée aux Enfants autistes

**PILAUTIS 06** a pu éclore **en 2014** à Vallauris après une année d'observation.
L'association a pu trouver grâce à la force de recherche et d'acharnement des membres actifs, une petite salle pour la ludothèque, salle de jeux, d'écoute, d'accueil pour les familles et les enfants.

C'est une association de familles dans les Alpes-Maritimes.
Des citoyens, parents et professionnels impliqués qui œuvrent pour un meilleur **accompagnement éducatif des enfants et adolescents avec autisme**.

**Pilautis 06** grandit avec cette ambition « réunir le monde du handicap et la société d'aujourd'hui »

## En 2021, LA PÉTANQUE DES TOQUÉS met en place 3 ingrédients pour récolter directement des fonds pour l'association

**1 / Le collector historique de La Pétanque des Toqués !**
Des pièces uniques et originales avec lesquelles ont peut vraiment jouer.

**2 / Le collector nouveau est arrivé !**

Cette pièce unique d'exception a été réalisée le 23 septembre 2021 à plusieurs mains par Didier SABA et plusieurs Chefs (Jacques MAXIMIN, Frédéric RAMOS, Christian COTTARD, Christian MORISSET, Laurent POULET, Jean-Paul VÉZIANO, MAMO, ...) qui signeront la pièce le jour J de La Pétanque des Toqués.

**3 / Les collectors qui voyagent de La Pétanque des Toqués !**

Des cartes postales renouvellées chaque année.

# UNE NOUVEAUTÉ 2021 :
# LE CARROUSEL DES TOQUÉS

Cette année, pendant toute la journée de LA PÉTANQUE DES TOQUÉS

Découvrez toutes les heures un nouvel exposant sur ce **stand tournant** !

**TABLE DU CARROUSEL DES TOQUÉS 50 €**

1 heure de démo et/ou dégustation sur ce stand tournant
+ présence sur les supports com' de La Pétanque des Toqués 2021.

**INSCRIVEZ-VOUS AVANT LE 25 SEPTEMBRE**

Formulaire inscription Exposant sur notre site :
http://jacquesmaximin2018.com/JM2018petanque_2021.html

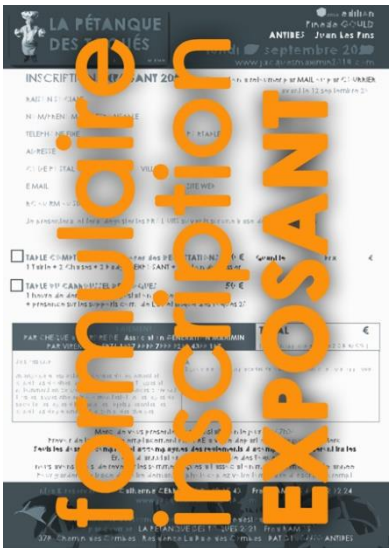

# 2 EXCLUSIVITÉS
# POUR LA PÉTANQUE DES TOQUÉS 2021

## 1 PRÉSENTATION DE LA NOUVELLE PEUGEOT :
## LE « E.EXPERT » (à la place de la 308 prévue initialement)

PEUGEOT ANTIBES – GROUPE CHOPARD AUTOMOBILE nouveau partenaire,
offre à LA PÉTANQUE DES TOQUÉS
la première présentation au public de la côte d'Azur du nouveau **E.EXPERT**.

## 2 PRÉSENTATION DU NOUVEAU MODÈLE KA3 :
## LE « R »

KATROIS partenaire historique,
offre à LA PÉTANQUE DES TOQUÉS
la première présentation au public du KA3 **R**.

# LE SUPPLÉMENT à LA UNE : « LE DOIGT »

**Sabrina ÉLARBI** Diplômée des Beaux-Arts de Monaco

UNE ARTISTE à PART avec son univers,
sa personnalité unique,
de l'humour et du sens dans chacune de ses oeuvres.

Elle s'exprime au travers de divers supports et techniques :
Dessins, Sneakers, Tableaux, ...
Elle sera présente le 27 septembre à LA PÉTANQUE DES TOQUÉS
et vous découvrirez alors pourquoi nous avons choisi de la mettre
dans ce supplément à la une...

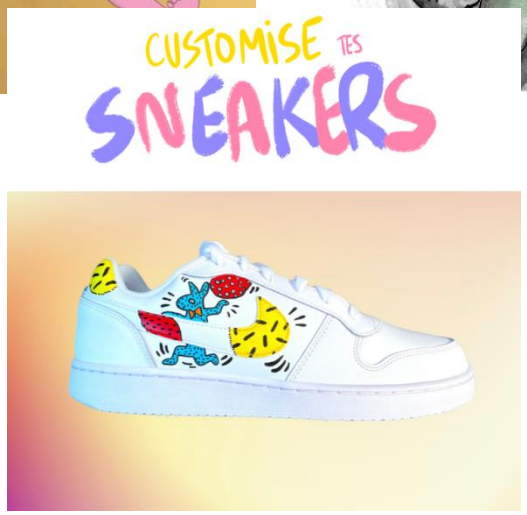


À découvrir absolument ! > Direction le Village de Mougins.
www.le-doigt.com

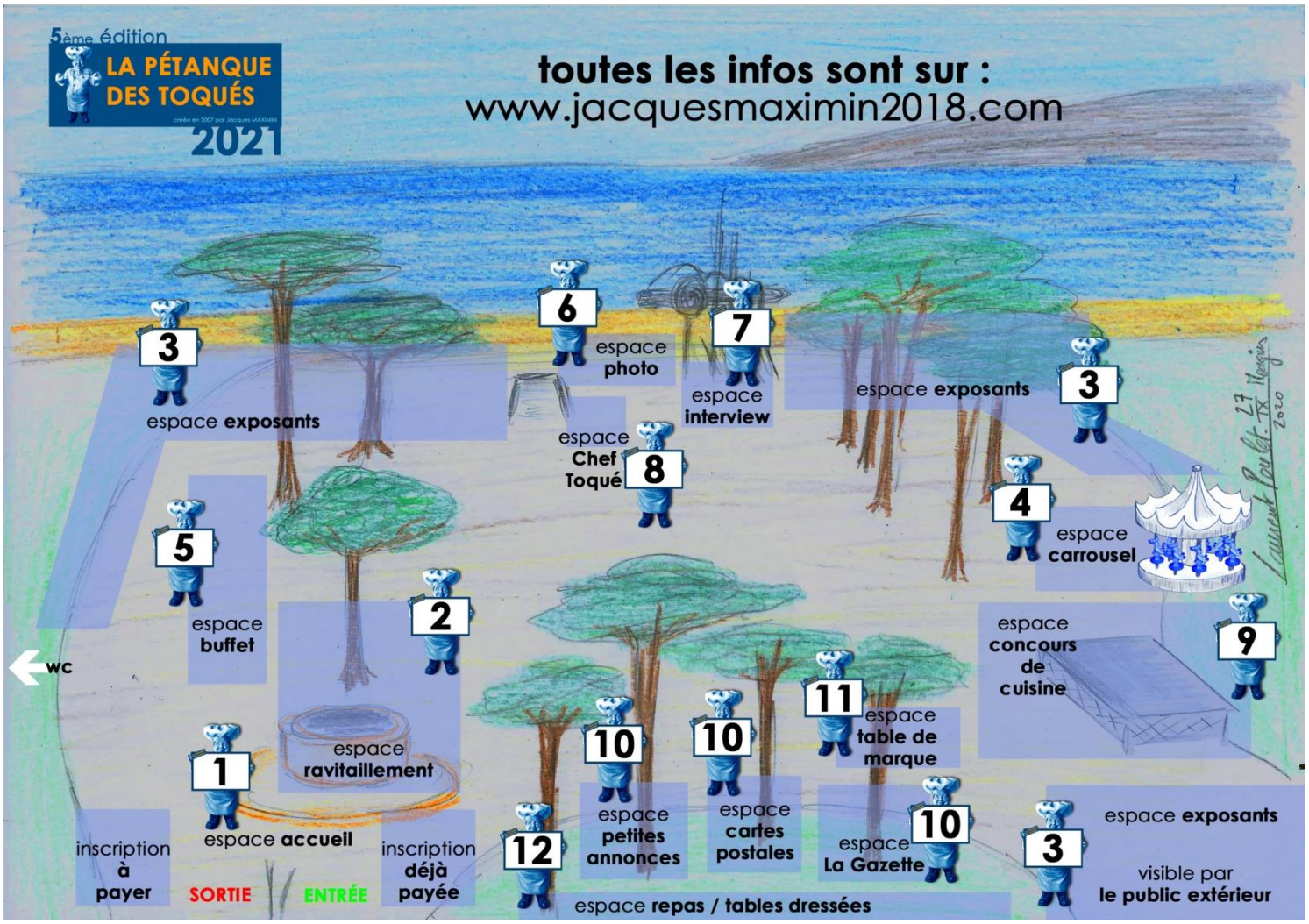


**1/ L'espace accueil**
Enregistrement des équipes – renseignements.
Réception des plats des Chefs Toqués.
Accueil des candidats au concours de cuisine.

**2/ L'espace ravitaillement**
Démonstrations et dégustations au travers du savoir-faire de barmans et sommeliers.
Deux bars dos à dos pour deux ambiances afin d'apprécier vue mer des **boissons fraîches**.
(> L'abus d'alcool est dangereux pour la santé, les boissons alcoolisées sont à consommer avec modération.)

**3/ L'espace des exposants**
**Découvrez, dégustez** les produits de nos exposants 2021.

**4/ L'espace Carrousel des Toqués**
Découvrez toutes les heures un nouvel exposant sur ce **stand tournant** !

**5/ L'espace buffet des Chefs Toqués**
À l'heure H ce sera l'espace où tous les plats salés et sucrés concoctés par tous les Chefs Toqués seront mis sur la table **pour le plaisir de nos papilles**.

**6/ L'espace photo**
Rdv sur cet espace pour une photo de votre équipe, pour les photos officielles.
Avec le **mur des Partenaires**.

**7/ L'espace interview**
Les Chefs Toqués et les participants sous le feu des projecteurs.

**8/ L'espace de Notre Chef Toqué**
Présentation de **Notre Chef Toqué 2021** ! pour le voir en vrai !
Et présentation de **l'Artiste** qui l'a personnalisé cette année, pour le voir lui aussi en vrai !

**9/ L'espace du concours de cuisine des Jeunes Toqués**
Le **podium** où chaque élève candidat cuisinera en direct et au pied duquel sera le jury.

**10/ L'espace Écriture et Lecture**
Pour déposer et consulter toutes **les petites annonces** de vos besoins humains et divers.
Avec sur ce même espace toutes **nos cartes postales** ! à emporter, à écrire ou à faire dédicacer.
Avec également tous les numéros de **LA GAZETTE** à lire sur le mur dédié.

**11/ L'espace table de marque**
Tous **les scores**, le parcours des équipes à suivre au fur et à mesure toute la journée.

**12/ L'espace pique-nique**
Des **tables** avec nappage vichy, **dressées à l'ombre des pins**.
Cela reste aussi un espace pour vous poser tranquillement tout au long de la journée.

# LES TOQUÉS

## Tu tires ?
## Tu pointes ?
## Tu cuisines ?
## ou
## Tu pâtisses ?

**La Pétanque des Toqués, c'est parti !…**

Réservez au plus vite la date du LUNDI 27 SEPTEMBRE 2021 pour participer
et n'hésitez pas à faire circuler la date de cette PÉTANQUE à nos amis Toqués …

**LA PÉTANQUE DES TOQUÉS 2021**
**Pinède Gould / Square Frank Jay Gould**
**06160 ANTIBES- Juan Les Pins**

Pour les **EXPOSANTS** et les **PARTENAIRES** **RDV à 07h00**
Pour les **ÉQUIPES** et **AUTRES** **RDV à 08h30**

- **Armé de votre veste de cuisine et de vos boules de pétanque !**

À savoir :
**TARIF NÉGOCIÉ PARKING** Palais des Congrès INTERPARKING :
**ENTRÉE PARKING** au 56 chemin des Sables 06160 ANTIBES-Juan Les Pins

**PROTOCOLES COVID-19 spécifiques à LA PÉTANQUE DES TOQUÉS**

+ pendant toute la préparation et le jour J de l'événement
les règlements sanitaires seront conformes aux directives gouvernementales.
> Téléchargez le pdf des protocoles COVID-19 de LA PÉTANQUE DES TOQUÉS sur notre site internet

dernière mise à jour le 15 août 2021

# PROTOCOLES COVID-19 à LA PÉTANQUE DES TOQUÉS

**+** pendant toute la préparation et le jour J de l'événement
les règlements sanitaires seront conformes aux directives gouvernementales.

GOUVERNEMENT.FR/INFO-CORONAVIRUS

**0 800 130 000** (appel gratuit)

**www.jacquesmaximin2018.com**

5ème édition
LA PÉTANQUE DES TOQUÉS
créée en 2007 par Jacques MAXIMIN
2021

## Toute la journée :

masque + gestes barrières

## Pour le buffet :

1. gel hydro-alcoolique
2. gants jetables
3. dégustation !

**MERCI à METRO**
pour les masques, gants et le gel hydro-alcoolique
mis à disposition sur l'ensemble du site toute la journée.

# PROTOCOLES COVID-19 à LA PÉTANQUE DES TOQUÉS

+ pendant toute la préparation et le jour J de l'événement
les règlements sanitaires seront conformes aux directives gouvernementales.

GOUVERNEMENT.FR/INFO-CORONAVIRUS

0 800 130 000 (appel gratuit)

www.jacquesmaximin2018.com

5ème édition
LA PÉTANQUE DES TOQUÉS
créée en 2007 par Jacques MAXIMIN
2021

MERCI à METRO
pour les masques, gants et le gel hydro-alcoolique
mis à disposition sur l'ensemble du site toute la journée.

dernière mise à jour le 21 septembre 2021

# PROTOCOLES COVID-19 à LA PÉTANQUE DES TOQUÉS

+ pendant toute la préparation et le jour J de l'événement
les règlements sanitaires seront conformes aux directives gouvernementales.

GOUVERNEMENT.FR/INFO-CORONAVIRUS

0 800 130 000 (appel gratuit)

www.jacquesmaximin2018.com

5ème édition
LA PÉTANQUE DES TOQUÉS
créée en 2007 par Jacques MAXIMIN
2021

MERCI à METRO
pour les masques, gants et le gel hydro-alcoolique
mis à disposition sur l'ensemble du site toute la journée.

# PROTOCOLES COVID-19 à LA PÉTANQUE DES TOQUÉS

+ pendant toute la préparation et le jour J de l'événement
les règlements sanitaires seront conformes aux directives gouvernementales.

GOUVERNEMENT.FR/INFO-CORONAVIRUS

0 800 130 000 (appel gratuit)

www.jacquesmaximin2018.com

5ème édition
LA PÉTANQUE DES TOQUÉS
créée en 2007 par Jacques MAXIMIN
2021

# en détail :

**masques et gel hydro-alcoolique**
à disposition sur l'ensemble du site.
**circulation organisée** pour un respect des distances sur l 'ensemble du site.
**distanciation** d'1 mètre entre les individus mais pas entre les boules de pétanque.

## Spécificités du buffet

Tous les plats sont en **portions individuelles** dressés dans des **plats jetables**.
Tous les éléments de dressage, couverts, serviettes sont **à usage unique**.
Le repas se passe **à table**,
**8 personnes** maximum par table.
L'**accès au buffet** est soumis à une **régulation spécifique**.

MERCI à METRO
pour les masques, gants et le gel hydro-alcoolique
mis à disposition sur l'ensemble du site toute la journée.

Et n'hésitez pas à consulter régulièrement notre site internet :
www.jacquesmaximin2018.com